

Marktgemeindeamt Schardenberg

Schärdinger Straße 4 - 4784 Schardenberg

Tel.: 07713/7055

Mail: office@schardenberg.at



Schardenberg, am 01.07.2021

Bearbeiter: Klaus Selgrad

Zeichen: POL-0456-2021

Verordnung

des Gemeinderates der Marktgemeinde Schardenberg vom 01.07.2021, mit der die Verpflichtung, Hunde auf bestimmten öffentlichen Flächen außerhalb des Ortsgebietes an Leine oder Maulkorb zu führen gem. § 6 Abs. 4 Ziff. 3a, Oö. Hundehaltegesetz 2002 i.d.g.F., im Gemeindegebiet der Marktgemeinde Schardenberg verordnet wird.

§ 1

Leinen- oder Maulkorbpflicht außerhalb des Ortsgebietes

Hunde müssen auf den in den beigeschlossenen Lageplänen blau gekennzeichneten Grundflächen außerhalb des Ortsgebietes an der Leine oder mit Maulkorb geführt werden.

Es sind dies in der Ortschaft Ingling, KG Gattern:

1. Landesstraße Parz. 312/1 von der Bundesgrenze bis Ortsbeginn Unedt (Lageplan 1)
2. Innufer Straße Parz. 781 (Lageplan 2)
3. Innufer Straße bis Ingling 2, Parz. 1537 (Lageplan 2)
4. Zufahrt Ingling 1, Parz. 1536/6 (Lageplan 2)
5. Kraftwerkstraße, Parz. 1552/5 (Lageplan 2)
6. Ingling Siedlung, Parz. 1552/3 (Lageplan 3)
7. Innufer Straße bis Ingling 16, Parz. 632 (Lageplan 3)
8. Innufer Straße (Eigentum Kraftwerk), Parz. 639/2 + 713/3 (Lageplan 4)
9. Güterweg Hof bis Ingling 5, Parz. 1550 (Lageplan 2)
10. Güterweg Hörl bis Achleiten 21, Parz. 1551/1+ 625 + 445 (Lageplan 3)
11. Siedlungsstraßen Ingling, Parz. Nr. 1019/29 + 1019/12 + 1014/2 + 1013/7 (Lageplan 3)

soweit diese Grundflächen nicht im Ortsgebiet liegen.

Es sind dies in der Ortschaft Gattern, KG Gattern:

1. Landesstraße von der Bundesgrenze bis zur Waldgrenze Nähe Gattern 80, Parz. 177, (Lageplan 5+6) soweit diese Grundfläche nicht im Ortsgebiet liegt.

§ 2

Die angeschlossenen Lagepläne 1 - 6 gem. § 1 bildet einen integrierenden Bestandteil dieser Verordnung.

§ 3

Verstöße gegen diese Anordnungen bilden eine Verwaltungsübertretung und werden gem. § 15 Abs. 1 Ziff. 7 Oö. Hundehaltesgesetz 2002 i.d.g.F. mit Geldstrafen bis zu € 7.000,- geahndet.

§ 4

Diese Verordnung wird gemäß § 94 (3) Oö. Gemeindeordnung 1990, LGBl 91/1990 i.d.g.F., durch zweiwöchigen Anschlag an der Gemeindeamtstafel kundgemacht und tritt mit Ablauf des der Kundmachungsfrist folgenden Tages in Kraft.

Der Bürgermeister:



Stefan Krennbauer

Beilage:

Lageplan 1 - 6

Angeschlagen am: 27.2021 

Abgenommen am: 19.7.2021 



Ortschaft Ingling, KG Gattern
Landesstraße Parz. 312/1, Lageplan 1

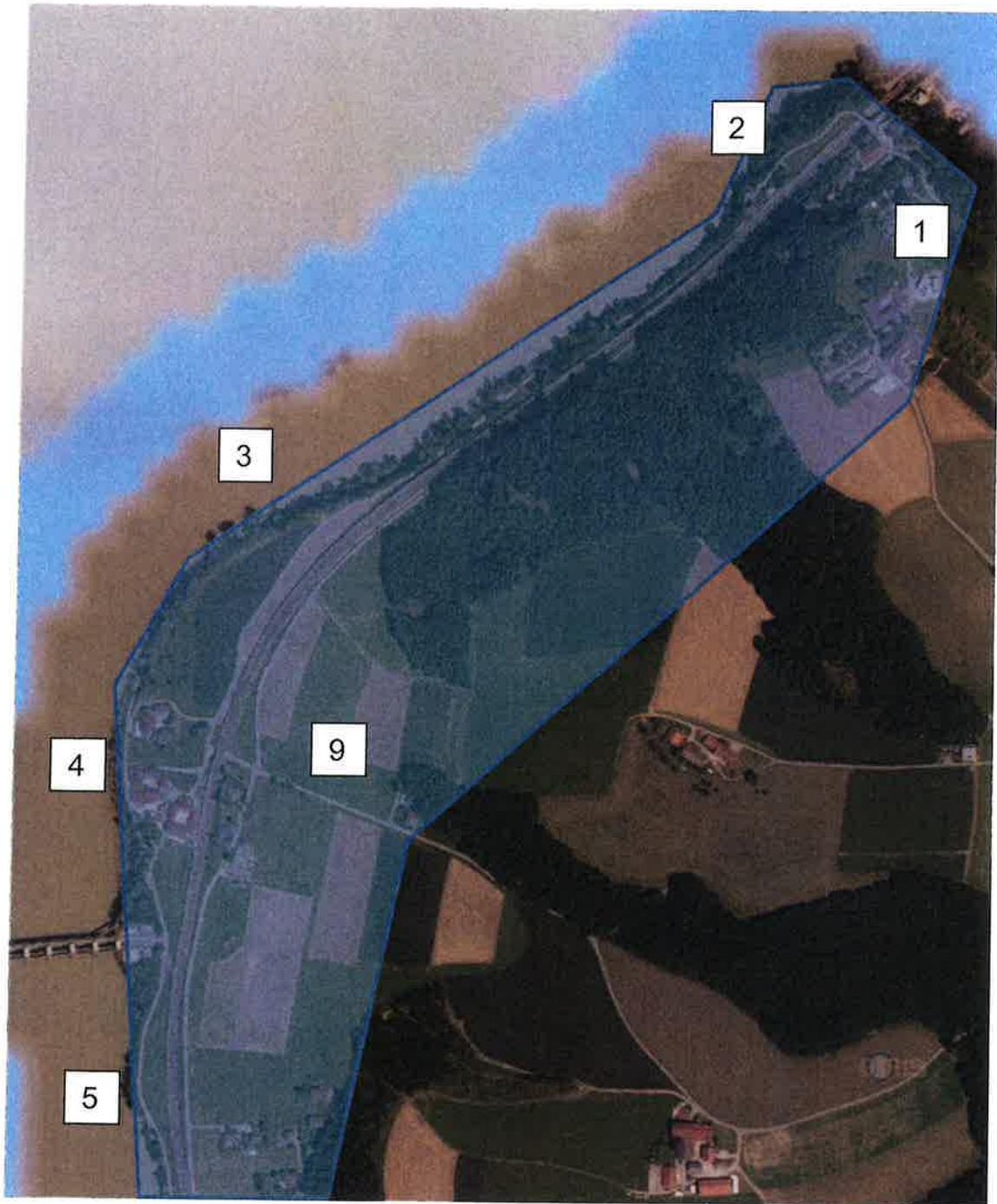

Ortschaft Ingling, KG Gattern, Lageplan 2

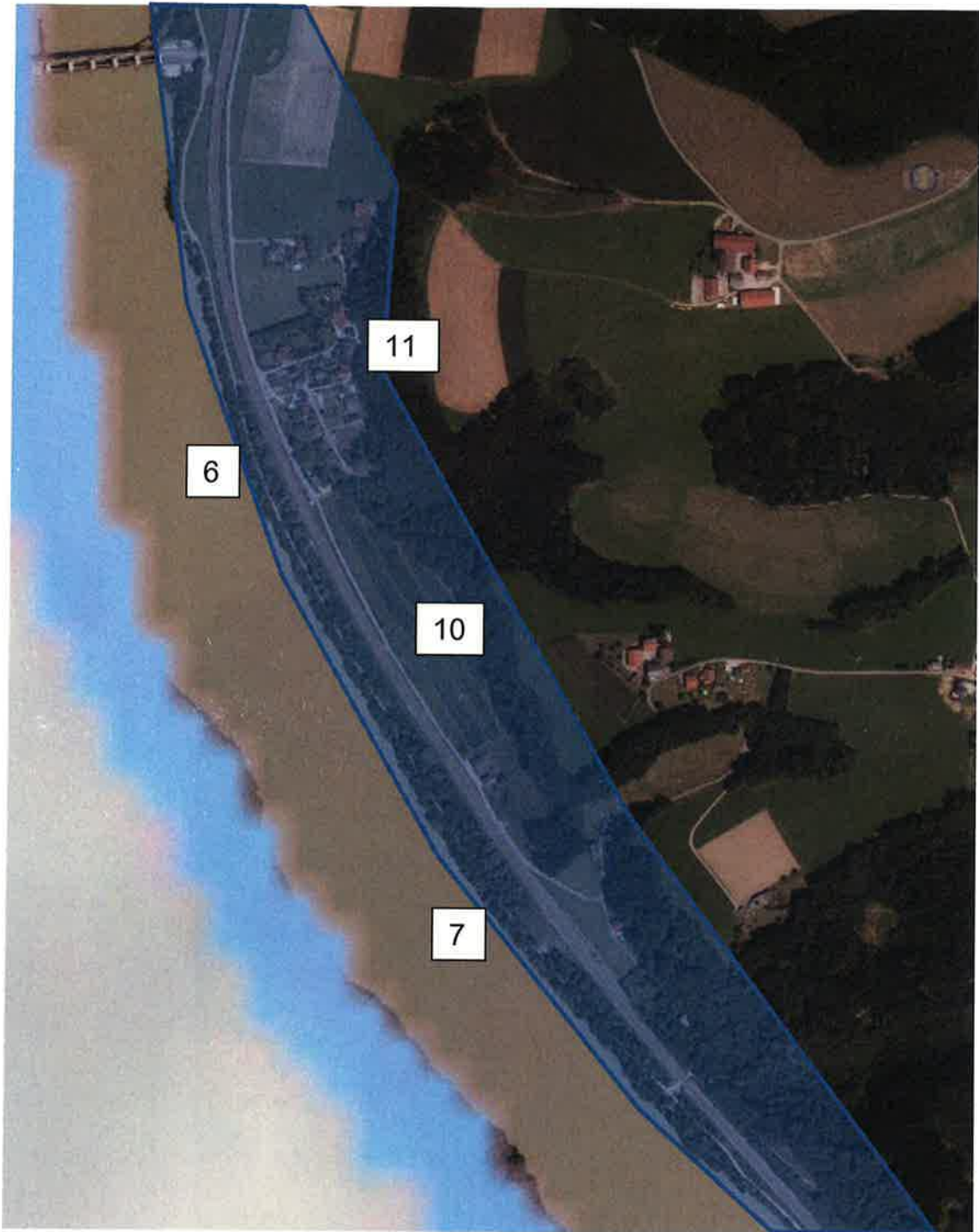

Ortschaft Ingling, KG Gattern, Lageplan 3

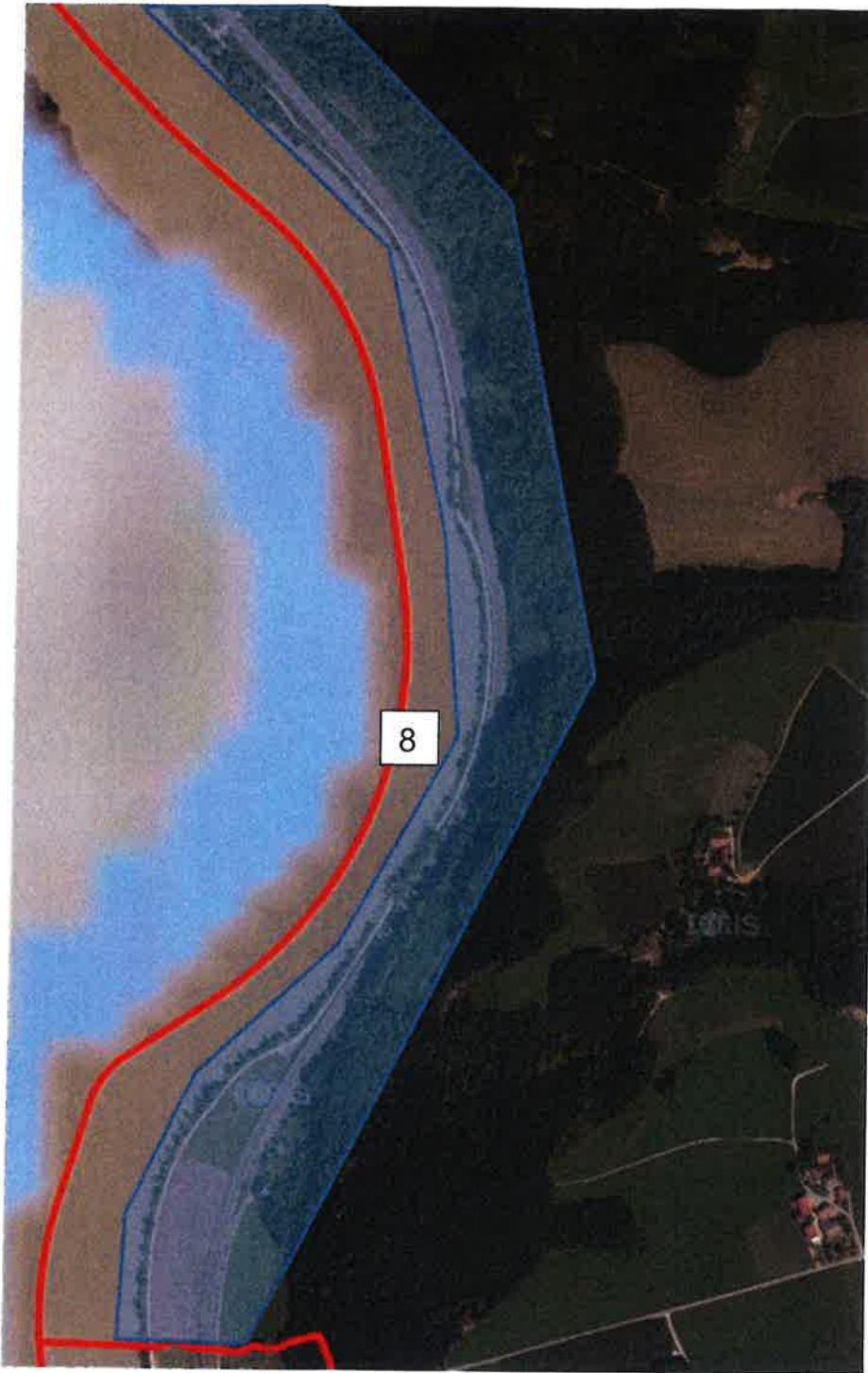

Ortschaft Ingling, KG Gattern, Lageplan 4



Ortschaft Gattern, KG Gattern, Lageplan 5



Ortschaft Gattern, KG Gattern, Lageplan 6